# Etude Eaux pluviales

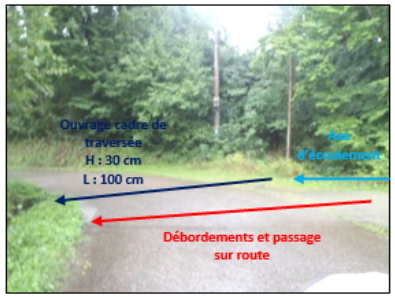


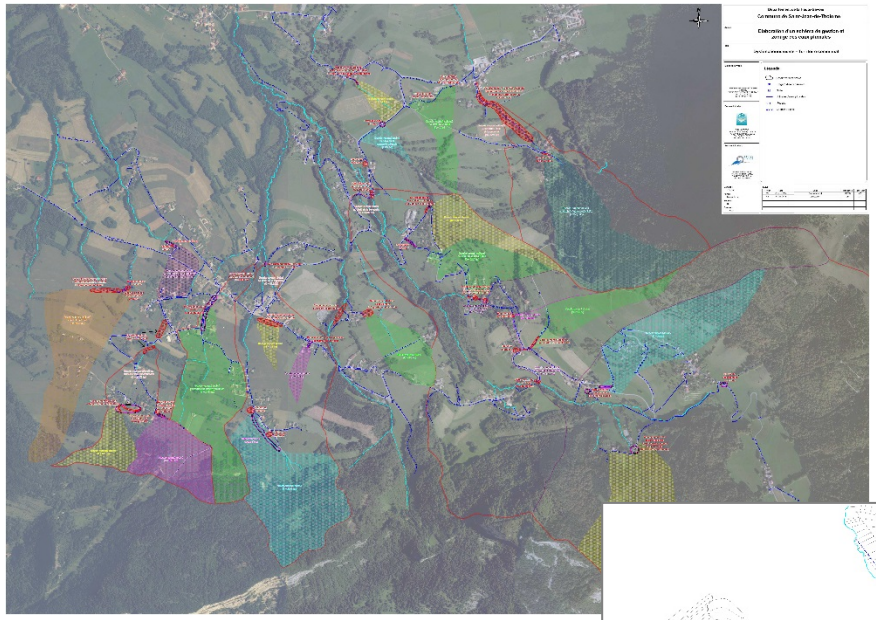

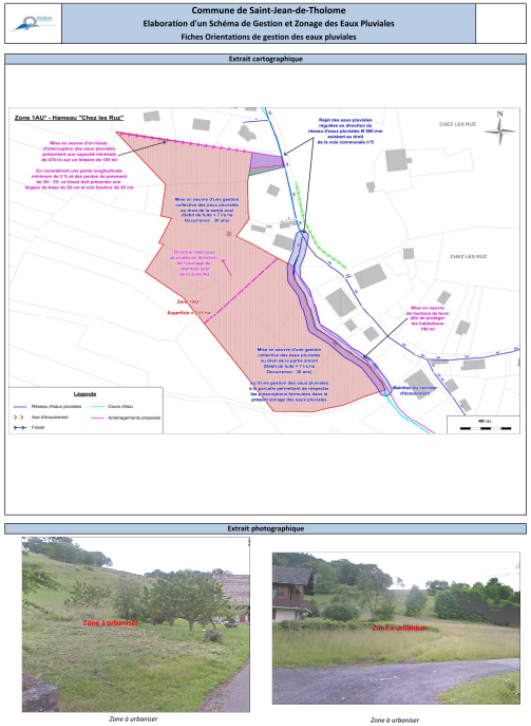


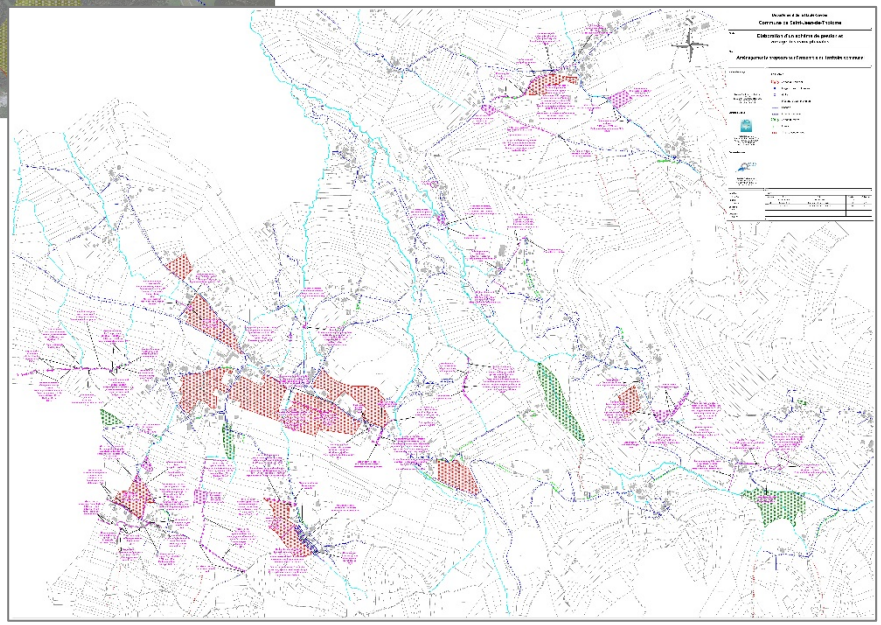

## Elaboration d'un schéma de gestion et zonage des eaux pluviales de la commune de Saint-Jean-de-Tholome

Maître d'ouvrage : Commune de Saint-Jean-de-Tholome (74)

Réalisation : 2014-2015

Délai d'étude : 10 mois

Montant d'étude : 15 000 €

### Détails de la mission :

- Recensement exhaustif du système de collecte des eaux pluviales
- Identification des anomalies – Etat des lieux du patrimoine eaux pluviales
- Analyse hydrologique du territoire communal via la caractérisation des différents bassins versants
- Diagnostics hydrauliques ponctuels des points de dysfonctionnements identifiés
- Stratégie globale de gestion des eaux pluviales
- Analyse des contraintes sur les zones d'urbanisation
- Définition d'un règlement de gestion des eaux pluviales
- Elaboration du zonage eaux pluviales
- Propositions d'aménagements

Réalités Environnement